

## INFORME ESTADO DEL SISTEMA DE CONTROL INTERNO INSTITUTO MUNICIPAL DE RECREACIÓN Y DEPORTES DE CAJICÁ

<b>Nombre de la Entidad:</b>	INSTITUTO MUNICIPAL DE DEPORTES Y RECREACIÓN DE CAJICÁ
<b>Periodo Evaluado:</b>	SEGUNDO SEMESTRE DE 2025

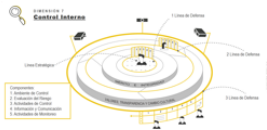

Estado del sistema de Control Interno de la entidad

85%

### Conclusión general sobre la evaluación del Sistema de Control Interno

<b>¿Están todas las componentes operando (estar y de manera intencional) (Si o no responde) (Justifique su respuesta):</b>	Si	Las componentes del MCI de la Integridad de Planeación y Gestión han implementado y se encuentran operando y esta contribuye a que la entidad obtenga un reconocimiento en la ejecución de las actividades propias dentro de la gestión institucional y propende por la intervención positiva de la población.
<b>¿La efectividad del sistema de control interno para las actividades operativas? (Si/No) (Justifique su respuesta):</b>	Si	El sistema de control implementado y operando en la entidad es efectivo y de las herramientas de defensa se encuentra alineada con el plan de desarrollo municipal "Cajicá de-ll" y la política pública del deporte "Cajicá cumbre de campeones", la operatividad del sistema de control interno ha sido una herramienta efectiva para la planeación, desarrollo y control de la ejecución de las actividades, lo cual permitirá alcanzar una eficiencia administrativa que se verá reflejada en el mejoramiento de la calidad de vida de la población cajicaguana.
<b>La entidad cuenta dentro de su Sistema de Control Interno, con una institucionalidad (Línea de Defensa) que le permite la toma de decisiones frente al control (Si/No) (Justifique su respuesta):</b>	Si	La entidad tiene identificadas las líneas de defensa operando dentro de la institucionalidad del sistema, entre sus artículos con el fin de ser una herramienta fundamental en la toma de decisiones y en su operatividad permiten que se desarrolle un efectivo control.



Componente	¿El componente está presente y funcionando?	Nivel de Cumplimiento componente	Estado actual: Explicación de las Debilidades y/o Fortalezas	Nivel de Cumplimiento componente presentado en el informe anterior	Estado del componente presentado en el informe anterior	Avance final del componente
Ambiente de control	Si	85%	<p>Fortalezas: La entidad ha avanzado en la socialización e implementación del código de integridad, se han adelantado acciones tendientes a prevenir el conflicto de intereses, se adelantan acciones previniendo riesgos de corrupción en todas las actividades y en especial en la formulación y ejecución del PAAC.</p> <p>Oportunidades de mejora: La entidad debe incrementar las acciones para fortalecer y dar la relevancia necesaria al comité de gestión y desempeño. Es necesario registrar los reportes realizados por las líneas de defensa de los procesos con el fin de realizar seguimiento y evaluar los resultados.</p>	81%	<p>Fortalezas: En el INSDEPORTES se formuló e implementó el código de integridad y se han adelantado socializaciones y acciones preventivas en conflicto de intereses, se monitorean los riesgos de corrupción en el marco de la formulación y ejecución del PAAC.</p> <p>La entidad puso en funcionamiento una herramienta tecnológica para realizar una mejor planeación, seguimiento y control de las actividades desarrolladas por los contratistas de apoyo de las áreas misionales.</p> <p>Oportunidades de mejora: En la entidad está creado y en funcionamiento el comité institucional de coordinación de control interno, sin embargo se debe reforzar su relevancia en el proceso de planeación y control y a su vez articular con el comité de gestión y desempeño. Se deben implementar líneas de reporte y registro de eventos clave para la toma de decisiones por parte de las líneas de defensa.</p>	4%
Evaluación de riesgos	Si	54%	<p>Fortalezas: El INSDEPORTES adelantó el proceso de alineación de los objetivos institucionales con los objetivos del plan de desarrollo municipal lo cual brinda un panorama de desarrollo de actividades más precisos para el logro de estos objetivos.</p> <p>Oportunidades de mejora: La entidad debe fortalecer en la gestión de los riesgos que afectan la operación, apoyados en las líneas de defensa y estos se deben monitorear y evaluar periódicamente.</p>	59%	<p>Fortalezas: La entidad avanza en la alineación de los objetivos del plan de desarrollo municipal con los objetivos institucionales y los objetivos de los procesos con el fin de que las acciones que se emprendan sean congruentes con las estrategias institucionales y Municipales.</p> <p>Oportunidades de mejora: Desde la dirección y las áreas de apoyo en las actividades de planeación, es necesario consolidar y registrar la información clave para la toma de decisiones con el fin de evidenciar la operación de las áreas misionales. Es necesario que desde la dirección se monitoreen y gestionen los riesgos con el fin de evidenciar su comportamiento y tomar decisiones en los eventos de materialización.</p>	-5%
Actividades de control	Si	92%	<p>Fortalezas: La entidad se encuentra desarrollando actualización del manual de funciones con el fin de mejorar en la definición de roles y responsabilidades de cada uno de los cargos y mejorar el desempeño del INSDEPORTES.</p> <p>Oportunidades de mejora: Es imperativo que se tomen decisiones y acciones tendientes a la certificación del sistema de Gestión de la entidad.</p>	71%	<p>Fortalezas: En la entidad se tiene establecido el manual de funciones en las que se definen las responsabilidades por cada uno de los cargos establecidos, sin embargo se ha detectado por parte de la administración que hay cargos con exceso de carga en algunos de los funcionarios por lo que es pertinente que se evalúe la posibilidad de realizar una reorganización administrativa.</p> <p>Oportunidades de mejora: Es necesario que se avance en la actualización y certificación del Sistema de gestión adoptado en el INSDEPORTES. Teniendo en cuenta la herramienta tecnológica adquirida para fortalecer, controlar y mejorar la operación de las áreas misionales es importante que se controle y verifique periódicamente la custodia y almacenamiento de la información que de esta herramienta se produce.</p>	21%
Información y comunicación	Si	93%	<p>Fortalezas: el INSDEPORTES tiene establecido el plan de comunicaciones, el cual es la guía de las comunicaciones que se emiten a los grupos de valor de la entidad.</p> <p>Oportunidades de mejora: se debe realizar seguimiento y evaluación periódica a las estrategias implementadas para verificar su efectividad.</p>	61%	<p>Fortalezas: La entidad cuenta con el plan de comunicaciones, herramienta con la cual se imparten las directrices para el manejo y conservación de la información documentada que se produce en el INSDEPORTES. Dentro del Sistema de gestión la entidad realiza el análisis del contexto, en el cual se tiene en cuenta las fuentes de datos y el análisis de esta información para que sea el insumo principal en la planeación y toma de decisiones.</p> <p>Oportunidades de mejora: Es necesario que se cree un canal de comunicación interno para la denuncia confidencial de posibles situaciones irregulares que puedan afectar la transparencia de las actividades desarrolladas en la entidad. Es necesario que se implemente una herramienta de evaluación periódica de la efectividad y el impacto de la información que se entrega a los grupos de valor.</p>	32%
Monitoreo	Si	100%	<p>Fortalezas: desde la oficina de Control interno en el marco del desarrollo del plan anual de auditorías se aporta a los procesos generando verificación y observaciones con el fin de generar la mejora continua.</p> <p>Oportunidades de mejora: Es necesario que se establezcan, ejecuten y verifiquen las actividades de los planes de mejoramiento para generar valor al desarrollo de las actividades.</p>	89%	<p>Fortalezas: La Oficina de Control interno desarrolla el Programa de Auditoría formulado para la vigencia 2020, impactando positivamente en el desarrollo de las actividades de la entidad. El Comité institucional de coordinación de control interno evalúa los informes presentados de la ejecución del Plan Anual de Auditorías. La oficina de control interno realiza la evaluación periódica a los PQRS, de la austeridad del gasto y seguimiento de los riesgos de la entidad.</p> <p>Oportunidades de Mejora: Es necesario que los responsables de los procesos adelanten las acciones para dar alcance a lo programado en los planes de mejoramiento. La entidad debe reforzar en los canales de recolección de información de las líneas de defensa para garantizar que la información recaudada sea el insumo principal para la toma de decisiones.</p>	11%

# INSDEPORTES CAJICÁ



## INFORME FURAG 2024

**Certificado de diligenciamiento**

Vigencia: 2024

Función Pública | Furag

**El Departamento Administrativo de la Función Pública**

**CERTIFICA**

Que se ha diligenciado la información a través del aplicativo FURAG, con las siguientes condiciones:

ENTIDAD: INSTITUTO MUNICIPAL DE DEPORTE Y RECREACION DE CAJICA

DEPARTAMENTO: Cundinamarca

MUNICIPIO: CAJICA

TIPO DE FORMULARIO: MIPG

ROL DILIGENCIADOR: Jefe de control interno

NOMBRE DILIGENCIADOR: EDWIN ANTONIO CASAS BELLO con C.C No.80600733

HABILITADO DESDE - HASTA: 14/03/2025 - 22/04/2025

VIGENCIA REPORTADA: 2024

NIVEL DILIGENCIAMIENTO: Completo

En constancia se firma,



LUZ DAIFENIS ARANGO RIVERA  
Dirección de Gestión y Desempeño Institucional



Url: <http://furag.funcionpublica.gov.co/furag@reportes/entidad-certificado/Su87709-4d9-4d37-69d-5d99640811>

Fecha de impresión: 16/04/2025 Hora: 10:19 Página 1 / 1

Correa & No. 12-81, Bogotá D.C., Colombia | Teléfono: 2086509 / Fax: 2366287 / Línea gratuita: 018000 917 770 / Código Postal: 111711  
[www.funcionpublica.gov.co/](http://www.funcionpublica.gov.co/) / [mca@funcionpublica.gov.co](mailto:mca@funcionpublica.gov.co)

### I. Resultados Generales

#### Índice de Desempeño Institucional

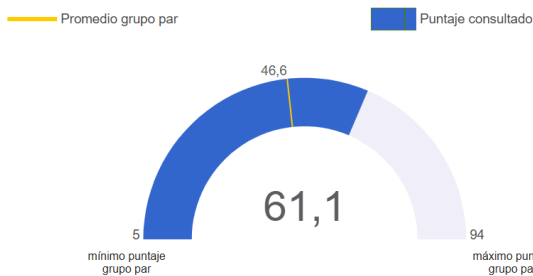

**Nota 1:** El promedio del grupo par corresponde al promedio de puntajes de las entidades que hacen parte de dicho grupo. Este valor solo se visualiza cuando se filtra o consulta una sola entidad.

#### Quintil

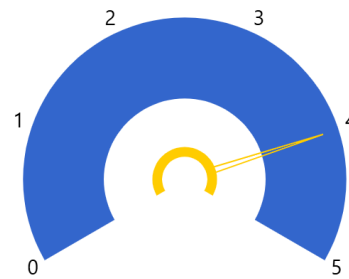

**Nota 1:** La información de este gráfico solo es válida cuando se filtra o consulta una sola entidad. No aplica para otros filtros.

**Nota 2:** Las entidades con puntajes más altos están ubicadas en el quintil 5; las entidades con menores puntajes están ubicadas en el quintil 1.

**Nota 3:** Los quintiles son los cuatro valores (cuantiles 0.2, 0.4, 0.6 y 0.8) que permiten dividir una distribución en cinco partes del mismo (o aproximadamente el mismo) tamaño. Así, cada quintil representa el 20% del total de individuos de una población.

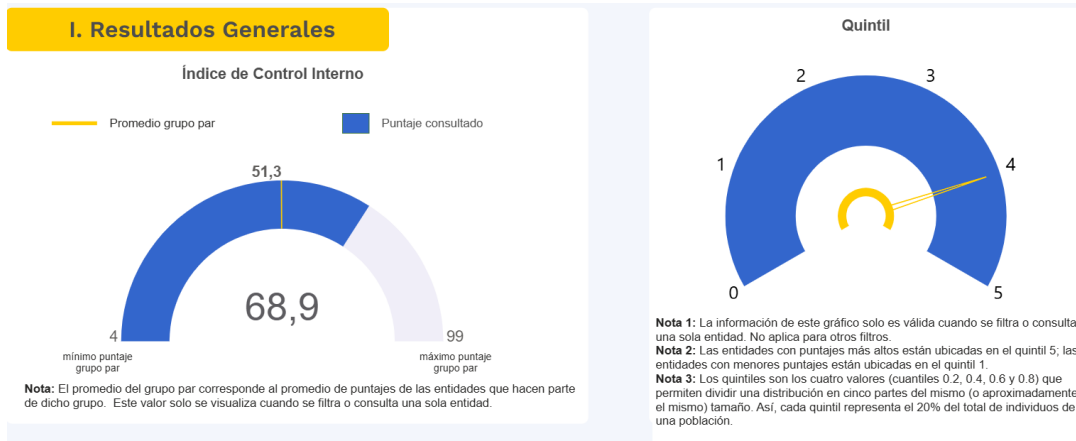

# INSDEPORTES



EDWIN ANTONIO CASAS BELLO  
Jefe de Oficina de Control Interno